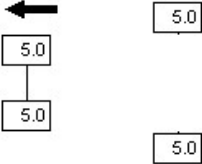

# L. Schnur Sachverständigenbüro für Kfz - Schäden & Bewertungen

Gutachten Nr.: 22/18969

Datum: 15.03.2022

## Technische Daten und Fahrzeugbeschreibung

Amtliches Kennzeichen	: GÖ - MH 787
Fahrzeugart	: Transporter
Aufbauart	: 4-türig
Fabrikat	: MITSUBISHI
Typ / Untertyp	: L 200 / L200 Pick Up 4x4 Autm. Double Cab SUV-Star+
Fahrzeug-Ident-Nummer	: MMCJYKL10GH016745
KBA-Nummer	: 7431AAT
Hubraum / Leistung	: 2442 ccm / 133 kW
Motorart / Zylinder / Motorbauart	: Diesel Kat / 4-Zylinder / Reihe
Abgascode	: EU5
Plätze	: 5
Leer- / zul. Gesamtgewicht / Nutzlast	: 2027 kg / 2910 kg / 883 kg
Länge / Breite / Höhe	: 5285 mm / 1895 mm / 1790 mm
Reifendimension vorn / hinten	: 245 65 R 17 / 245 65 R 17
Profiltiefe in (mm)	: 
Radstand	: 3000 mm
Erstzulassung	: 24.06.2016
Letzte Zulassung	: 19.09.2017
Nächste HU / AU	: 10.2021 / 10.2021
Laufleistung abgelesen	: 169302 km
Farbe	: grau
Lackart	: Metallic (2Schicht)
Allgemeinzustand	: gut
Karosseriezustand	: gut
Besichtigungszustand	: unzerlegt
Serienausstattung	: ABS mit EBD und Bremsassistent; Airbag Beifahrerseite (deaktivierbar); Airbag Fahrerseite; Airbag: Fahrer-Knieairbag; Airbag: Seiten-Airbags vorn und Kopf-Airbags in 1. und 2. Sitzreihe; Außenspiegel elektrisch einstell-, beheiz- und anklappbar; Berganfahrhilfe (HSA); Bi-Xenon-Scheinwerfer inkl. integriertem LED-Tagfahrlicht; Bluetooth-Freisprecheinrichtung und Audioschnittstelle; Bordcomputer; Drehzahlmesser; Dritte Bremsleuchte (LED) in Heckklappe; ESP (MASC), abschaltbar, inkl. Spannungstabilisierung (TSA) und Traktionskontrolle (MATC); Fensterheber elektr. (vorne und hinten); Getriebe: 5-Stufen-Automatik; Heckscheibe, beheizbar; ISOFIX-Kindersitzbefestigung, äußere Sitzplätze hinten; Kindersicherung in den hinteren Türen; Klimaautomatik mit Display; Kopfstützen (Anzahl: 5); Lackierung: Uni-Lackierung; Lederlenkrad mit Lederschaltknäufen; Lenksäule höhen- / tiefenverstellbar; Licht- und

# L. Schnur Sachverständigenbüro für Kfz - Schäden & Bewertungen

Gutachten Nr.: 22/18969

Datum: 15.03.2022

Regensensor; Multifunktionslenkrad; Nebelscheinwerfer;  
Paket: Chrom-Paket; Paket: SUV-Star/ SUV-Star+;  
Partikelfilter: Rußpartikelfilter für Diesel; Polster: Leder;  
Privacy Glas; Räder-Reifen: 18" Leichtmetallfelgen mit  
265/60 R18 110 T; Räder-Reifen: Ersatzrad Stahl; Radio:  
Mitsubishi Multi Communication System und  
Radio-CD-/MP3-Kombination, DAB Radio;  
Rückfahrkamera; Scheinwerfer-Waschanlage;  
Schmutzfänger vorn und hinten; Servolenkung; Sitz:  
Fahrsitz elektrisch verstellbar; Sitz: Fahrsitz  
höhenverstellbar; Sitze: Sitzheizung vorn;  
Smart-Key-System mit Start-Stopp-Knopf;  
Spurhalteassistent (LDW); Stoßfänger vorn in  
Wagenfarbe; Stoßstange hinten mit Trittstufe;  
Tempoautomatik inkl. Geschwindigkeitsbegrenzer;  
USB-Audioschnittstelle; Verzurrösen: 6 Befestigungsösen  
auf der Ladefläche; Wärmeschutzverglasung;  
Wegfahrsperre; Zentralverriegelung mit Fernbedienung

Vorschäden

: keine ersichtlich

Altschäden

: normale Gebrauchs und Nutzungsspuren !

# L. Schnur Sachverständigenbüro für Kfz - Schäden & Bewertungen

Gutachten Nr.: 22/18969

Datum: 15.03.2022

---

## **Auftrag**

Gemäß Auftrag vom 15.03.2022 wurde das näher bezeichnete Fahrzeug zur Beweissicherung und Feststellung der Schadenhöhe besichtigt und ein Gutachten erstellt.

Der Fahrzeugschein lag bei der Besichtigung vor.

Die technischen Daten wurden am Fahrzeug überprüft.

## **Zustandbeschreibung**

Das Fahrzeug befand sich vor Schadeneintritt in einem ordentlichen Zustand.

## **Schadenumfang**

Das Fahrzeug befand sich zum Zeitpunkt der Besichtigung in dem selben unveränderten Zustand, wie es nach dem Unfall eingebracht wurde. Veränderungen waren nicht erkennbar.

Alle hier vorgetragenen und erkennbaren Schäden sollen sich auf das angegebene Schadenereignis beziehen. Sollten sich Zweifel hinsichtlich der Kausalität mit dem Schadenumfang ergeben, kann unter zur Verfügungstellung der unfallrelevanten Unterlagen ( Schadenanzeige, Zeugenaussage, Skizzen, etc.) von hieraus weitere Stellungnahme erfolgen.

## **Schadenhergang**

Zum Schadenhergang sind Einzelheiten nicht bekannt. Insoweit wird auf die Schadenunterlagen verwiesen.

Nach dem Unfall war das Fahrzeug noch fahrbereit.

Laut Auskunft ist eine Reparaturdurchführung beabsichtigt.

Zum Schadenumfang wird neben der Schadenbeschreibung auf die beigefügten Lichtbilder verwiesen. Eine detaillierte Aufstellung des Schadenumfanges wird aus der Kalkulation ersichtlich.

Die Unfallschäden sind durch einen Anstoß auf die Vorderfront des Fahrzeuges mit Schwerpunkt Mitte entstanden.

## **Festgestellte Beschädigungen:**

Die Motorhaube wurde eingedrückt.

Die Stoßstange vorn wurde beschädigt.

Das Frontgrill wurde beschädigt.

Die Scheinwerfer vorn links und rechts wurden beschädigt.

Der Rammschutz vorn wurde beschädigt.

# L. Schnur Sachverständigenbüro für Kfz - Schäden & Bewertungen

Gutachten Nr.: 22/18969

Datum: 15.03.2022

---

Die Kotflügelverbreiterung vorn links wurde beschädigt.

Der Ladeluftkühler wurde eingedrückt.

Der Querträger vorn wurde gestaucht.

Bei der Besichtigung und Überprüfung des Fahrzeuges waren ohne Demontage und Vermessung außer den aufgeführten Beschädigungen weitere Schäden **nicht** erkennbar.

Sollten nach der Demontage und / oder Vermessung weitere Schäden festgestellt werden, so ist unbedingt der Sachverständige zwecks eventueller Nachbesichtigung zu informieren.

Die ausgewechselten Teile sind bis zur Überprüfung durch den Sachverständigen aufzubewahren.

# L. Schnur Sachverständigenbüro für Kfz - Schäden & Bewertungen

Gutachten Nr.: 22/18969

Datum: 15.03.2022

FZ-HALTER	HERR BRESLAUER STR. 1	MARCEL HARTELT 37136 EBERGÖTZEN	
FABRIKAT	MITSUBISHI	L 200 (KK-KL)	INTRO EDITION II
FZ-IDENT-NR	MMCJYKL10GH016745	AMTL KZ GÖ - MH 787	TYP-CODE 32 76 21
ERSTE ZUL	24.06.2016	NAECH HU 10.2021	LAUFLEIST 169302
FZ-ZUST	UNZERLEGT		
REP-FIRMA	AUTOHAUS	PETER GMBH	
	IM RINSCHENROTT 5	37079 GÖTTINGEN	
REP-DAUER	4		
AUSFUEHR- VARIANTEN	AB 05.2016 AUSFUEHRUNG OST EUR KLIMAAUTOMATIK RUECKFAHRKAMERA SMART-KEY-SYSTEM AUSSENSPIEGEL CHROM ZIERL STOSSF LACKIER SCHEINW-REINIGUNG SITZHEIZUNG V STOSSF H GETEILT FREISPRECHEINRICHTG MULTIFUNKT-LENKRAD LENKS VERSTELLBAR SEITENAIRBAG SPURHALTEASSISTENT SEITENSCHW SILBER	EXTRA-PAKET KOTFLVERB IN WAGENF VERGL GET (PRIVACY) ZENTRALVERRIEGELUNG SPIEGEL HEIZB/VERST TUERGRIFF CHROM BI-XENONSCHEINWERFER AUSSTATTUNG LEDER SITZBANK H NAVIGATIONSSYSTEM LENKRAD LEDER ABSCHLEPPOESE H FAHRER-/BEIFAHREAIRB KOPFAIRBAG 5-GANG AUTOMATIK	BLLENDE STOSSF V UNTERFAHRSCHUTZ V REGEN-/LICHTSENSOR F-HEBER V+H ELEKTR KUEHLERGRILL CHROM HECKKL-GRIFF CHROM NEBELSCHEINWERFER FAHRERSITZ ELEKTR BERGAB-FAHR-KONTR USB AUDIO SCHNITTST SCHALTHEBEL LEDER 2442CCM 133KW KNIEAIRBAG TEMPOMAT DOPPELKABINE

A R B E I T S L O H N	ZEITBASIS	10 AW=1 STD	PREIS =188.40	EUR/STD
ARB. POS.NR/ LEIT-NR	INSTANDSETZUNGS-/EINZEL-/VERBUNDARBEITEN		AW	ARB.- PREIS
GRUPPE 42B	RUESTZEIT PRO AUFTRAG		2	37.68
KN	STUETZE FRONTBLECH AUS-/EINBAUEN		2	37.68
514110 00)	STOSSFAENGER V AUS-/EINBAUEN		9	169.56
	UMFASST: KUEHLERGRILL, KOTFLUEGELVER- BREITERUNGEN V UND RADHAUSSCHALEN V AUS-/EINBAUEN			
514121 10)	STOSSFAENGERVERKLEIDUNG V AUSTAUSCHEN (STOSSFAENGER AUSGEBAUT)		3	56.52
514121 Q2	ZUSAETZLICHE ZEIT FUER KOTFLUEGELVERBR V		2	37.68
516411 00	EMBLEM KUEHLERGRILL AUS-/EINBAUEN		3	56.52
425110 00)	MOTORHAUBE AUS-/EINBAUEN		2	37.68
425111 10)	MOTORHAUBE AUSTAUSCHEN (AUSGEBAUT)		1	18.84
KN	BEIDE SCHEINWERFER AUS-/EINBAUEN (STOSSFAENGER AUSGEBAUT)		2	37.68
	UMFASST: SCHEINWERFER EINSTELLEN			
516116 00)	WINDLAUFVERKLEIDUNG AUS-/EINBAUEN		2	37.68
516116 10)	WINDLAUFVERKLEIDUNG AUSTAUSCHEN (AUSGEB)		1	18.84
151410 00)	LADELUFTKUEHLER AUS-/EINBAUEN		2	37.68
547070 AW	ELEKTRISCHE SYSTEME PRUEFEN SYSTEM AUDATEX		2	37.68

# L. Schnur Sachverständigenbüro für Kfz - Schäden & Bewertungen

Gutachten Nr.: 22/18969

Datum: 15.03.2022

A R B E I T S L O H N		ZEITBASIS	10 AW=1 STD	PREIS =188.40	EUR/STD
ARB. POS. NR/ LEIT-NR	INSTANDSETZUNGS-/EINZEL-/VERBUNDARBEITEN			AW	ARB.- PREIS
KN	FRONTBÜGEL EDELSTAHL AUS-EIN/ERNEuern			5*	94.20
0250	FAHRZEUGVERBRINGUNG			15*	282.60
1000	CORONA SCHUTZMAßNAHME			3*	56.52
1000	ALTTEIL ENTSORGUNG				15.00*
1000	HEBEBÜHNE BEREITSTELLUNG			5*	94.20
1000	ÜBERPRÜFUNGSFAHRT NACH REPARATUR			3*	56.52
1009	FRONTBLECH I KPL INSTANDSETZEN			10*	188.40
1000	MOTORHAUBE HOHLRAUMKONSERV.			3*	56.52

L A C K I E R U N G (SYSTEM AZT)

LEIT-NR	ARBEITSGANG	- 2-SCHICHT-METALLIC		AW	
0471	MOTORHAUBE	NEUTEILLACK	ST I	23	
0283	STOSSFAENGER V	NEUTEILLACK	ST K1R	9	
0885	KOTFL-VERBREITER V L	NEUTEILLACK	ST K1R	5	
1009	FRONTBLECH I KPL	INNENTEILLACKIERUNG		6	
	LACKIER-ZEITKOSTEN				AW
	FAKTOR	200.04	EUR/STD		ARB.- PREIS
	LACKIERZEIT			43	
	VORBE. HPT-ARB. METALL-LACK.			7	
	VORBE. VERB-ARB. KUNSTSTOFF-LACK.			5	
	GESAMT-LACKIERZEIT	10 AW/STD :		55	1100.22
	LACKIER-MATERIALKOSTEN				PREIS
	NEUTEILLACKIERUNG				234.90
	NEUTEILLACKIERUNG K1R				159.60
	OBERFLAECHEENLACKIERUNG				44.57
	MAT-KONST. HPT-ARB. METALL-LACK.				45.60
	MAT-KONST. VERB-ARB. KUNSTSTOFF-LACK.				15.10
	MATERIAL-INDEX			156.00 %	279.87

E R S A T Z T E I L E PREISSTAND : 01.03.2022 / 01

LEIT-NR	MENGE	BEZEICHNUNG	TEILE-NR	PREIS
0283		STOSSFAENGER V	6400G513	392.00
0297		BLENDE L STOSSF V	8321A601	48.80
0321		HALTER L STOSSF V	6400F775	13.70
0322		HALTER R STOSSF V	6400F776	13.70
0323		STUETZE L STOSSF V	6400G177	10.70
0324		STUETZE R STOSSF V	6400G178	10.70

SYSTEM AUDATEX

# L. Schnur Sachverständigenbüro für Kfz - Schäden & Bewertungen

Gutachten Nr.: 22/18969

Datum: 15.03.2022

E R S A T Z T E I L E

PREISSTAND

: 01.03.2022 / 01

LEIT-NR	MENGE	BEZEICHNUNG	TEILE-NR	PREIS
0325		STUETZE M STOSSF V	6400F783	22.40
0327		HALTER U L STOSSF V	6400F777	23.61
0328		HALTER U R STOSSF V	6400F777	23.61
0336		ABDECKUNG U STOSST V	6400F912	120.00
0337		GRILL STOSSFAENGER V		392.00*
0340		TRAEGER STOSSF V	6400F774	196.00
0350		BEF-SATZ STOSSF V	SIEHE EINZELTEILE	
0351	15 X	SCHRAUBE STOSSF V	MF453031	7.50
0352	2 X	SCHRAUBE STOSSF V	MS452332	1.80
0353	3	SCHRAUBE STOSSF V	MF911060	1.50
0354	4 X	MUTTER STOSSF V	MU440019	4.80
0382		BLLENDE STOSSF V	MZ331341	204.79
0431		EMBLEM HERSTELLER V	+7415A560	45.10
0432		HALTER EMBLEM V	7450B008	51.10
0471		MOTORHAUBE	5900A687	522.34
0485		BEF DAEMMUNG M-HAUBE	SIEHE EINZELTEILE	
0486	12 X	CLIP BEFESTIGUNG	MU001282	24.00
0561		SCHEINWERFER L KPL	8301C741	1243.00
0562		SCHEINWERFER R KPL	8301C742	1243.00
0988		STUETZE FRONTBLECH	5901A006	53.30
8740		LADELUFTKUEHLER	1530A161	486.00
1000		FRONTBÜGEL EDELSTAHL	Z5743012	599.00*
1000		KOTFL.VERBREIT. SATZ		755.46*

SYSTEM AUDATEX

# L. Schnur Sachverständigenbüro für Kfz - Schäden & Bewertungen

Gutachten Nr.: 22/18969

Datum: 15.03.2022

S C H L U S S K A L K U L A T I O N	EUR	EUR
A R B E I T S L O H N    ZEITBASIS    10 AW = 1 STD		
GESAMT                    74 AW X 188.40    EUR/STD	1 394.16	
FIXLOHN	15.00	
GESAMTSUMME ARBEITSLOHN .....		1 409.16
 N E B E N K O S T E N		
HOHLRAUMKONSERV.		
LOHN                    3 AW X 188.40    EUR/STD	56.52	
MATERIAL	8.00	
GESAMTSUMME NEBENKOSTEN .....		64.52
 L A C K I E R U N G		
ARBEITSKOSTEN	1 100.22	
MATERIALKOSTEN	779.64	
GESAMTSUMME LACKIERUNG .....		1 879.86
 E R S A T Z T E I L E		
AUFSCHLAG 25.00%	6 509.91	
KLEINERSATZTEILE ( 2.0%)	1 627.48	
KLEINERSATZTEILE ( 2.0%)	162.75	
GESAMTSUMME ERSATZTEILE .....		8 300.14
 R E P A R A T U R K O S T E N    OHNE MWST.....		11 653.68
MWST 19.00 %		2 214.20
 R E P A R A T U R K O S T E N    MIT MWST.....		13 867.88

**ERLÄUTERUNGEN:**

E-TEILE-PREISE=UPE D HERST/IMPORT	* = ANWENDERANGABEN
+ = FARB-NR BESTIMMEN	E-TEILE-NR NICHT UNBEDINGT BST-NR
KN = KEINE ERSATZTEIL-/ARB-POS-NR	U/H-SCHUTZ IN ARBEIT ENTHALTEN
)=ZEITANTEILE IN ANDERER POS ENTH	ZAX=ZEITERHEBUNG DURCH AUDATEX
LIZENZ = SCHLEI01	
(C) ALLE RECHTE AN DER LACK-KALKULATION SIND DER AZT AUTOMOTIVE GMBH	
VORBEHALTEN	

SYSTEM AUDATEX



# L. Schnur Sachverständigenbüro für Kfz - Schäden & Bewertungen

Gutachten Nr.: 22/18969

Datum: 15.03.2022

Gemäß beiliegender Schadenkalkulation und dem Gutachtenblatt -1- werden folgende Beträge ausgewiesen:

Reparaturkosten ohne MwSt.	EUR 11.653,68
MwSt. aus Reparaturkosten	EUR 2.214,20
<b>Gesamtsumme Reparaturkosten inkl. MwSt.</b>	<b>EUR 13.867,88</b>
-----	=====

## Beurteilung

## **R e p a r a t u r f r e i g a b e**

Die durch die EDV-Kalkulation ausgewiesenen Reparaturkosten und der vom Sachverständigen vorgeschlagene Reparaturweg, gewährleisten eine kostengünstige Instandsetzung unter Berücksichtigung der technischen Voraussetzungen und der Sicherheitserfordernisse.

**Die Reparatur wurde aus Sachverständigensicht freigegeben.**

## Reparaturdauer

**ca. 4 Arbeitstage**

Nach erfolgter Auftragserteilung durch den Halter wurde die Reparaturdauer ohne Samstage, Sonn- und Feiertage auf die angegebenen Arbeitstage festgelegt.

Stand- und Wartezeiten wegen nicht vorhandener Ersatzteile oder Auslastung der Werkstattkapazität wurden nicht berücksichtigt.

## Nutzungsentschädigung / Tag

**nach Einsatzunterlagen**

## Schlußbemerkung:

Dieses Gutachten betrifft nur die Feststellungen am Fahrzeug und die hieraus gewonnenen technischen Erkenntnisse sowie die Kalkulation der zu erwartenden Instandsetzungskosten bzw. die Ermittlung der Fahrzeugwerte.

Die Wertung des Schadens auf versicherungs- bzw. haftpflichtrechtliche Folgen obliegt dem Anspruchsteller und dem Versicherer

Das vorliegende Gutachten wurde nach bestem Wissen und Gewissen erstellt und dient nur zum Zwecke der zivilrechtlichen Schadenregulierung .

**Leinefelde/Worbis, den 15.03.2022**

**Der Sachverständige**

**Fotoanlage**



Bild 1



Bild 2



Bild 3



Bild 4



Bild 5



Bild 6



Bild 7



Bild 8



Bild 9

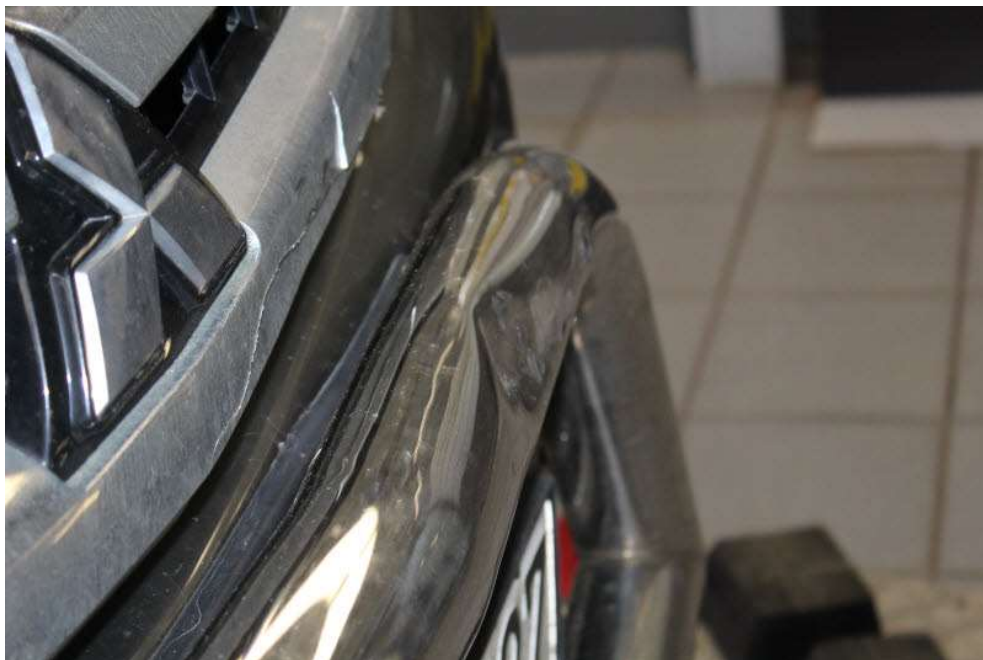

Bild 10



Bild 11



Bild 12



Bild 13



Bild 14





Bild 15



Bild 16



Bild 17



Bild 18 Scheinwerfer vorn rechts verschrammt



Bild 19



Bild 20 Scheinwerfer vorn links verkratzt



Bild 21



Bild 22



Bild 23



Bild 24



Bild 25 Beschädigung Ladeluftkühler ( Verschraubung der Hupe eingedrückt )



Bild 26

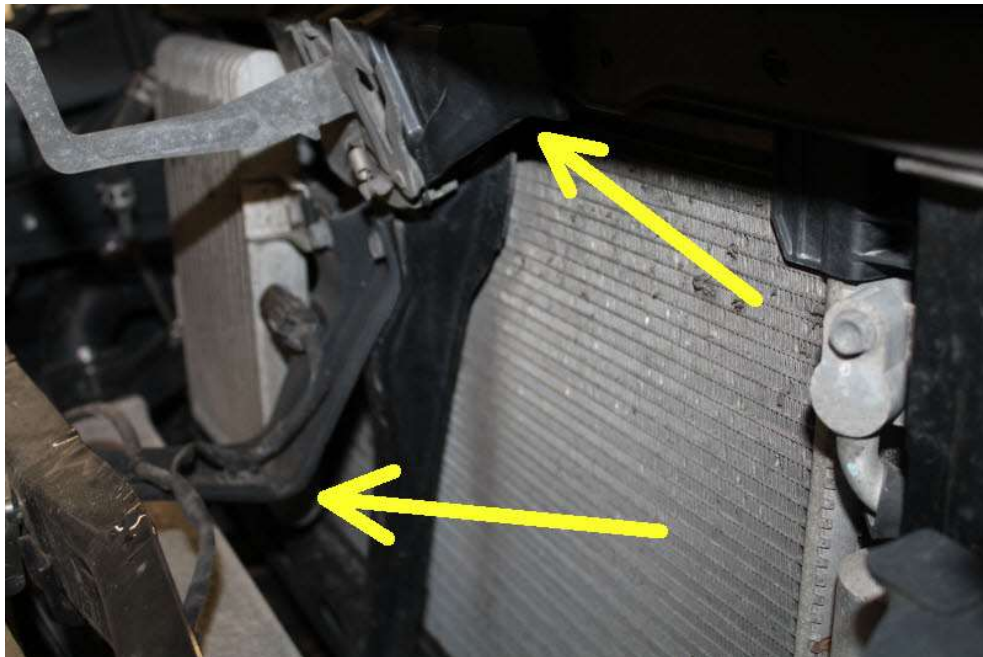

Bild 27



Bild 28